



COMUNE DI CASTELLARANO
Provincia di Reggio Emilia

VERBALE DI DELIBERAZIONE DELLA GIUNTA COMUNALE

N° 59 del 08/06/2022

OGGETTO: ISTITUZIONE DEL CATASTO DELLE AREE PERCORSE DAL FUOCO, IN ADEMPIMENTO ALLE DISPOSIZIONI DELLA LEGGE N. 353/2000 “LEGGE QUADRO IN MATERIA DI INCENDI BOSCHIVI”.

L'anno duemilaventidue , addì otto del mese di Giugno alle ore 18:00 , nella Sede Comunale , previo esaurimento delle formalità prescritte dalla Legge e dallo Statuto, si è riunita sotto la presidenza del SINDACO Dott. Giorgio Zanni la Giunta Comunale. Partecipa all'adunanza ed è incaricato della redazione del presente verbale il IL VICE SEGRETARIO Dott. Agostino Toni .
Intervengono i Signori:

N°	Qualifica	Nome	Presente	Assente
<u>1</u>	Sindaco	ZANNI GIORGIO	si	
<u>2</u>	Vice Sindaco	BARTOLINI CASSANDRA	si	
<u>3</u>	Assessore	IOTTI PAOLO	si	
<u>4</u>	Assessore	ROSSI ROSSANO	si	
<u>5</u>	Assessore	PAGANELLI CATIA		si
<u>6</u>	Assessore	ZANICHELLI MASSIMO	si	

PRESENTI: 5

ASSENTI: 1

Il Presidente, riconosciuta legale l' adunanza, dichiara aperta la seduta ed invita la Giunta Comunale a trattare il seguente argomento :

OGGETTO: ISTITUZIONE DEL CATASTO DELLE AREE PERCORSE DAL FUOCO, IN ADEMPIMENTO ALLE DISPOSIZIONI DELLA LEGGE N. 353/2000 “LEGGE QUADRO IN MATERIA DI INCENDI BOSCHIVI”.

LA GIUNTA COMUNALE

Premesso che:

- la Legge n. 353/2000 “Legge-quadro in materia di incendi boschivi” è finalizzata alla conservazione e alla difesa del patrimonio boschivo quale bene insostituibile per la qualità della vita, imponendo agli Enti competenti funzioni di previsione, di prevenzione e di lotta attiva contro gli incendi;
- tale normativa prevede, all'art. 10, comma 2, l'obbligo per i Comuni di censire, tramite apposito catasto, i soprassuoli delle zone boscate e dei pascoli percorsi dal fuoco, avvalendosi anche dei rilievi effettuati dal Corpo Forestale dello Stato, nonché di provvedere all'aggiornamento annuale del medesimo;
- tale censimento è finalizzato, secondo l'art. 10, comma 1, della medesima legge, all'apposizione su tali aree di vincoli di varia natura e di diversa durata temporale, ovvero:
 - 1) vincoli quindicennali: le zone boscate e i pascoli i cui soprassuoli siano stati percorsi dal fuoco non possono avere una destinazione diversa da quelle preesistente all'incendio per almeno quindici anni. In tali aree è consentita soltanto la realizzazione di opere pubbliche che si rendano necessarie per la salvaguardia della pubblica incolumità e dell'ambiente. Ne consegue l'obbligo di inserire sulle aree predette un vincolo esplicito da trasferire in tutti gli atti di compravendita stipulati entro quindici anni dall'evento, pena la nullità degli atti medesimi;
 - 2) vincoli decennali: sulle zone boscate e i pascoli i cui soprassuoli siano stati percorsi dal fuoco è vietata per dieci anni la realizzazione di edifici nonché di strutture e infrastrutture finalizzate ad insediamenti civili ed attività produttive, fatti salvi i casi in cui per detta realizzazione siano stati già rilasciati atti autorizzativi comunali in data precedente l'incendio sulla base degli strumenti urbanistici vigenti a tale data. In tali aree sono vietati il pascolo e la caccia;
 - 3) vincoli quinquennali: sulle zone boscate e i pascoli i cui soprassuoli siano stati percorsi dal fuoco è vietato lo svolgimento di attività di rimboschimento e di ingegneria ambientale sostenute con risorse finanziarie pubbliche, salvo il caso di specifica autorizzazione concessa o dal Ministro dell'Ambiente, per le aree naturali protette statali, o dalla regione competente, per documentate situazioni di dissesto idrogeologico o per particolari situazioni in cui sia urgente un intervento di tutela su valori ambientali e paesaggistici.

Richiamata l'Ordinanza del Presidente del Consiglio dei Ministri 22 Ottobre 2007 n. 3624, recante “Disposizioni urgenti di protezione civile dirette a fronteggiare lo stato di emergenza in atto nei territori delle regioni Abruzzo, Basilicata, Emilia Romagna, Marche, Molise, Sardegna ed Umbria in relazione ad eventi calamitosi dovuti alla diffusione di incendi e fenomeni di combustione”, la quale detta termini temporali per l'adempimento da parte dei Comuni dell'obbligo di censire i soprassuoli percorsi da incendi;

Rilevato che con la L.R. n. 13/2015 la Regione ha provveduto al riordino delle funzioni amministrative, alla definizione del nuovo ruolo istituzionale dei soggetti del governo territoriale e il governo delle aree vaste, anche in coerenza con le previsioni della Legge n. 56/2014;

Evidenziato in particolare che, a norma dell'art. 21 della L.R. n. 13/2015 e smi, ai Comuni e alle loro Unioni sono state attribuite le funzioni in materia di:

- sviluppo e valorizzazione delle risorse forestali già delegati alle Comunità montane e alle Province ai sensi della L.R. n. 30/1981;

- spegnimento degli incendi boschivi già delegato alle Province dall'articolo 177, comma 2, della L.R. n. 3/1999, con l'avvalimento dell'Agenzia regionale per la sicurezza territoriale e la protezione civile;

Richiamata la deliberazione della Giunta Regionale n. 1928 del 21/12/2020, con la quale la Regione Emilia - Romagna ha provveduto alla approvazione del "Piano regionale di previsione, prevenzione e lotta attiva contro gli incendi boschivi ex L. 353/00 – Periodo 2017 – 2021 – Aggiornamento per l'anno 2020";

Richiamata altresì la deliberazione di Giunta Regionale n. 2159 del 20/12/2021, con la quale la Regione Emilia - Romagna ha provveduto alla approvazione del "Piano regionale di previsione, prevenzione e lotta attiva contro gli incendi boschivi ex L. 353/00 – Periodo 2017 – 2021 – Proroga al 31 dicembre 2022"

Tenuto conto che:

- il Settore 4 Urbanistica-SUAP ha provveduto alla ricognizione dei soprassuoli che sono stati percorsi dal fuoco, oggetto dei vincoli derivanti dalla citata legge n.353/2000, sulla base dei rilievi eseguiti dal Corpo Forestale dello Stato e risultanti dai fogli relativi agli eventi di incendio, nonché dai dati vettoriali relativi alle superfici percorse dal fuoco, in riferimento alle informazioni e ai dati disponibili sul sito tematico della Regione Emilia Romagna, aggiornato sino a fine 2021, al seguente link: <http://ambiente.regione.emilia-romagna.it/parchi-natura2000/foreste/gli-incendi-boschivi/il-catasto-regionale-delle-aree-percorse-dal-fuoco> e sul sito Sistema Informativo della Montagna – Catasto Incendi del Corpo Forestale dello Stato;
- il Settore 4 Urbanistica-SUAP ha preso in considerazione il periodo che va dal 2011 fino a tutto il 2021: in tale periodo si sono riscontrati sette incendi;

Ritenuto pertanto necessario provvedere ad istituire il "Catasto delle aree percorse dal fuoco", ai sensi dell'art. 10, commi 1 e 2 della L. 353/2000 "Legge-quadro in materia di incendi boschivi", composto dall'elenco dei soprassuoli percorsi dal fuoco e relative perimetrazioni, consistenti nella seguente documentazione:

- Relazione Tecnica (**Allegato A**);
- Schede relative ad ogni singola zona sottoposta ad incendio, che si compone di una tabella contenente i dati identificativi dell'incendio, con l'elenco dei terreni interessati, oltre che di un estratto di mappa catastale in scala opportuna, in cui è evidenziata l'area in oggetto (**Allegato B**);

Dato atto che il procedimento di istituzione del "Catasto delle aree percorse dal fuoco" prevede il seguente iter:

- ai sensi dell'art. 10, comma 2, della L. n. 353/2000 e s.m.i. gli elaborati del catasto ivi istituito dovranno essere pubblicati all'albo pretorio comunale per 30 giorni consecutivi, periodo all'interno del quale chiunque potrà presentare osservazioni;
- si provvederà inoltre ad inviare comunicazione scritta dell'adozione del provvedimento ai proprietari interessati;
- decorsi i trenta giorni, il Comune demanderà ai successivi atti del Consiglio Comunale, competente in materia, la valutazione delle osservazioni presentate ed approverà, entro i successivi sessanta giorni, l'elenco definitivo delle aree, con le relative perimetrazioni, apponendo i vincoli previsti dalla Legge n. 353/2000 e s.m.i.;
- degli elaborati di cui trattasi si darà diffusione anche attraverso il sito del Comune di Castellarano (www.comune.castellarano.re.it);

Ritenuto:

- di assegnare al Settore 4 Urbanistica-SUAP la responsabilità dell'aggiornamento annuale, previsto all'art. 10 della legge n. 353/2000, del "Catasto delle aree percorse dal fuoco", sulla base delle risultanze del sito dedicato della Regione Emilia – Romagna e del sito Sistema Informativo della Montagna – Catasto Incendi del Corpo Forestale dello Stato;

- che la materia in esame sia di competenza del Consiglio comunale in quanto i vincoli di inedificabilità posti dall'art.10 comma 1 della L.353/2000 rientrano nella pianificazione e programmazione urbanistica che l'art.42, comma 2 lett.b) del D.lgs.267/2000 demanda all'esclusiva competenza dell'organo consiliare;

Dato atto che la presente proposta non necessita di parere di regolarità contabile in quanto non comporta riflessi diretti o indiretti sulla situazione economico finanziaria o sul patrimonio dell'Ente;

Visto il parere favorevole del Responsabile del Settore 4 Urbanistica-SUAP, espresso in ordine alla regolarità tecnica, ai sensi dell'art.49, comma 1, del DLgs. 267/2000 e alla regolarità e correttezza amministrativa, ai sensi dell'art.147-bis, comma 1, del DLgs. 267/2000;

Visti:

- l'art. 10, commi 1 e 2, della L. n. 353/2000 "Legge-quadro in materia di incendi boschivi";
- l'art. 48 del DLgs. 276/2000 "Testo unico delle leggi sull'ordinamento degli enti locali";

CON VOTI favorevoli ed unanimi, resi ed accertati nei modi di legge e con votazione separata favorevole ed unanime anche per quanto attiene l'immediata eseguibilità da conferire all'atto;

DELIBERA

1) di avviare per le ragioni di cui in premessa il procedimento per l'istituzione, ai sensi dell'art. 10, comma 2, della L. n. 353/2000 e s.m.i., del "Catasto delle aree percorse dal fuoco" sulle quali graveranno i divieti e le prescrizioni di cui alla L. 353/2000 "Legge-quadro in materia di incendi boschivi", costituito dagli elaborati sotto riportati:

- Relazione Tecnica (**Allegato A**);
- schede relative alle singole zone sottoposte ad incendio, che si compongono di una tabella contenente i dati identificativi dell'incendio, con l'elenco dei terreni interessati, oltre che di un estratto di mappa catastale in scala opportuna, in cui è evidenziata l'area in oggetto (**Allegato B**);

2) di assegnare al Settore 4 Urbanistica-SUAP la responsabilità dell'aggiornamento annuale, previsto all'art. 10 della legge n. 353/2000, del "Catasto delle aree percorse dal fuoco", sulla base delle risultanze del sito dedicato della Regione Emilia – Romagna e del sito Sistema Informativo della Montagna – Catasto Incendi del Corpo Forestale dello Stato;

3) di avviare dunque, secondo la citata normativa, l'iter di approvazione del Catasto di cui sopra cui consegnerà l'apposizione dei vincoli sui soprassuoli delle aree percorse dal fuoco, secondo lo schema riportato in premessa:

- pubblicazione all'albo pretorio comunale per 30 giorni consecutivi, ai sensi dell'art. 10, comma 2, della L. n. 353/2000 e s.m.i., degli elaborati del catasto ivi istituito, periodo all'interno del quale chiunque potrà presentare osservazioni;
- comunicazione scritta dell'adozione del provvedimento ai proprietari interessati;
- decorsi i trenta giorni demandare ai successivi atti del Consiglio Comunale competente in materia, la valutazione delle osservazioni presentate ed approvazione, entro i successivi sessanta giorni, dell'elenco definitivo delle aree, con le relative perimetrazioni, apponendo i vincoli previsti dalla Legge n. 353/2000 e s.m.i.;
- diffusione degli elaborati di cui trattasi anche attraverso il sito del Comune di Castellarano (www.comune.castellarano.re.it);

4) di trasmettere la presente deliberazione e tutti i successivi atti di approvazione e aggiornamento del Catasto delle aree percorse dal fuoco alla Regione Emilia – Romagna, Servizio Aree Protette, Foreste e Sviluppo della Montagna.

DI DICHIARARE il presente atto immediatamente eseguibile ai sensi e per gli effetti dell'art. 134, comma 4, del D.Lgs 267/2000.

Letto, confermato e sottoscritto

IL SINDACO
Dott. Giorgio Zanni

IL IL VICE SEGRETARIO
Dott. Agostino Toni



COMUNE DI CASTELLARANO

Provincia di Reggio Emilia

Settore 4 – URBANISTICA-SUAP

CATASTO DELLE AREE PERCORSE DAL FUOCO

Art. 10 della Legge 21 novembre 2000 n. 353
LEGGE QUADRO IN MATERIA DI INCENDI BOSCHIVI

RELAZIONE TECNICA

NORMATIVA DI RIFERIMENTO

La Legge-quadro 21/11/2000 n.353 in materia di incendi boschivi prevede, al comma 2 dell'art.10, l'obbligo per i Comuni di effettuare un censimento dei soprassuoli percorsi dagli incendi, partendo dai rilievi effettuati dal Corpo Forestale dello Stato per mezzo delle schede AIB/ FN che contengono una serie di dati descrittivi dell'area percorsa dal fuoco e dello svolgimento dell'evento, al fine principale di applicare i vincoli imposti dal comma 1 del predetto articolo.

La Regione Emilia Romagna, riconoscendo il patrimonio boschivo come bene di fondamentale importanza sia ambientale che produttivo, ha provveduto all'approvazione del "Piano stralcio per la programmazione delle attività di previsione, prevenzione e lotta attiva contro gli incendi boschivi ai sensi della L.353/2000" con Deliberazione del Consiglio Regionale 18 gennaio 2005 n.639 e del "Piano regionale di previsione, prevenzione e lotta attiva contro gli incendi boschivi - Periodo 2007/2011" con Deliberazione dell'Assemblea legislativa della Regione Emilia Romagna 2 maggio 2007 n.114. Ha in oltre approvato la Delibera di Consiglio Regionale 2 luglio 2012 n.917, "Piano regionale di previsione, prevenzione e lotta attiva contro gli incendi boschivi ex Legge 353/2000 – Periodo 2012-2016".

Tali atti di pianificazione definiscono l'insieme delle attività di previsione e prevenzione degli incendi che consistono principalmente nell'individuazione delle aree e dei periodi di alto indice di pericolosità, nell'attuazione degli interventi utili al fine della protezione e del contenimento dei danni conseguenti e nella redazione della cartografia necessaria per l'individuazione delle aree percorse dal fuoco; prevedono, inoltre, la costituzione di un archivio regionale contenente le cartografie delle aree percorse dal fuoco con aggiornamento annuale.

Successivamente, l'Ordinanza del Presidente del Consiglio dei Ministri 22 ottobre 2007 n.3524, all'art. 1 comma 7, ha ribadito l'obbligo a carico dei Comuni di censire, tramite l'istituzione di apposito catasto da aggiornare annualmente, le aree del proprio territorio percorse dal fuoco.

Le zone boscate ed i pascoli i cui soprassuoli siano stati percorsi dal fuoco, così censiti, sono soggetti a divieti, prescrizioni e sanzioni relativamente all'attività venatoria, al pascolo, alle trasformazioni urbanistiche ed alla realizzazione di infrastrutture (art.10 c.l della L.353/ 2000); precisamente, tali vincoli sono distinti in:

- Vincoli quindicennali: si tratta di un vincolo di destinazione temporale che impone il mantenimento della destinazione d'uso preesistente all'incendio impedendone la modifica. In tali aree è consentita unicamente la realizzazione di opere pubbliche che si rendano necessarie per la salvaguardia della pubblica incolumità e dell'ambiente; risulta necessario inserire sulle aree predette un vincolo esplicito che deve essere espressamente richiamato in tutti gli atti di compravendita stipulati entro quindici anni dall'evento.
- Vincoli decennali: in tali zone è vietata la realizzazione di edifici nonché di strutture e infrastrutture finalizzate ad insediamenti civili ed attività produttive, fatti salvi i casi in cui per detta realizzazione siano stati già rilasciati atti autorizzativi comunali in data precedente l'incendio sulla base degli strumenti urbanistici vigenti a tale data; in tale aree è fatto divieto di pascolo e di caccia per dieci anni, limitatamente ai soprassuoli delle aree boscate percorse dal fuoco.
- Vincoli quinquennali: sulle medesime aree percorse dal fuoco è altresì vietato lo svolgimento delle attività di rimboschimento e di ingegneria ambientale sostenute con risorse finanziarie pubbliche, salvo il caso di specifica autorizzazione concessa o dal Ministro dell'Ambiente, per le aree naturali protette statali, o dalla Regione competente, negli altri casi, o per documentate situazioni di dissesto idrogeologico o per particolari situazioni in cui sia urgente un intervento di tutela su particolari valori ambientali e paesaggistici.

METODOLOGIA DI LAVORO

La metodologia di lavoro utilizzata nella redazione degli elaborati tecnici facenti parte del catasto delle aree percorse dal fuoco risulta quella di seguito descritta.

Trattandosi della prima istituzione del catasto per il Comune di Castellarano, si è deciso di prendere in considerazione tutti gli incendi verificatisi a partire dai dati resi disponibili ai Comuni sull'apposito sito tematico dell'Emilia Romagna e sul sito del Catasto Incendi del Corpo Forestale dello Stato, con le perimetrazioni in formato vettoriale delle aree percorse dal fuoco in Emilia-Romagna così come sono state rilevate dal Corpo Forestale dello Stato; pertanto, complessivamente il periodo di riferimento considerato

risulta dal 2011 al 2021. Successivamente, a seguito di pubblicazione sulla pagina del sito web regionale, saranno previsti aggiornamenti annuali del catasto comunale delle aree percorse dal fuoco.

La base di partenza, presente sul sito regionale, è costituita dai dati contenuti nelle schede di segnalazione modo AIB/FN compilate dal Corpo Forestale dello Stato e trasmesse al termine della stagione a rischio; i dati e i rilievi sono stati elaborati in via informatica sia allo scopo di sovrapporli alla mappa catastale, sia per essere utilizzati dal Settore 4 Urbanistica-SUAP ai fini dell'apposizione del previsto vincolo ai sensi della legge 353/2000 nel suddetto catasto.

In ogni caso, ai fini della formazione dell'elenco dei suoli percorsi dal fuoco, parte integrante del presente catasto, viene comunque compilata una " scheda di incendio " per ogni evento individuato, contenente il riepilogo dei dati reperiti ed un estratto di mappa catastale.

Pertanto, il Catasto delle aree percorse dal fuoco, oltre alla presente relazione tecnica, si compone dell'elenco dei soprassuoli percorsi dal fuoco e relative perimetrazioni, consistenti nella seguente documentazione:

- Schede: una scheda, predisposta sulla base delle indicazioni esemplificative fornite dalla Regione Emilia Romagna, per ogni singola zona soggetta ad incendio che si compone di una tabella contenente essenzialmente i dati identificativi dell'incendio con l'elenco dei terreni interessati, oltre che di un estratto di mappa catastale in scala opportuna in cui è evidenziata l'area in oggetto.

ITER DI APPROVAZIONE

Ai sensi dell'articolo 10 comma 2 della Legge 353/2000 gli elaborati del catasto incendi devono essere pubblicati all'albo pretorio per 30 giorni consecutivi, periodo all'interno del quale chiunque può presentare osservazioni. Contestualmente verrà predisposta apposita pagina nel sito web del Comune di Castellarano in visione a tutti gli utenti.

Decorso tale termine, verranno valutate le eventuali osservazioni pervenute e l'Amministrazione Comunale provvederà all'approvazione, entro i successivi 60 giorni, degli elenchi definitivi e le relative perimetrazioni.

RIEPILOGO

Come già riportato, il riferimento temporale considerato ricopre il periodo dal 2011 sino al 2021.

Sul sito tematico della Regione Emilia Romagna <http://ambiente.regione.emilia-romagna.it/parchi-natura2000/foreste/gli-incendi-boschivi/il-catasto-regionale-delle-aree-percorse-dal-fuoco> sono resi noti i dati relativi agli eventi verificatisi in questo intervallo.

ELENCO ELABORATI

- Relazione tecnica
- Schede di rilievo relative alle singole zone soggette ad incendio:
 - Scheda 1 – Tressano 2011
 - Scheda 2 – Cadiroggio 2012
 - Scheda 3 – Funicolare 2012
 - Scheda 4 – Rio Rocca 2012
 - Scheda 5 – Montebabbio 2013
 - Scheda 6 – Via Rio Rocca 2016
 - Scheda 7 – Cavriana 2021

**Ministero delle Politiche Agricole Alimentari e Forestali**Corpo Forestale dello Stato
Rilievo delle aree percorse dal fuoco

Regione	EMILIA ROMAGNA	Provincia	REGGIO NELL'EMILIA
Comune	CASTELLARANO		
Località	TRESSANO		

Data incendio 30/09/2011**Superficie boschiva percorsa dal fuoco (Ha)** 02.65.70**Superficie non boschiva percorsa dal fuoco (Ha)** 02.43.64**Di cui superficie pascoliva percorsa dal fuoco (Ha)****Totale superficie percorsa dal fuoco (Ha)** 05.09.34**Lista delle particelle interessate**

Codice Nazionale	Foglio	Particella	Sub	Allegato	Sviluppo	Superficie in mq	
						Percorsa	Totale
C141	16	00101		0	0	738	19114
C141	16	00106		0	0	5633	8032
C141	16	00134		0	0	688	11635
C141	16	00136		0	0	14423	14542
C141	16	00137		0	0	648	648
C141	26	00006		0	0	3614	3788
C141	26	00009		0	0	2727	3129
C141	26	00012		0	0	5971	7392
C141	26	00239		0	0	3957	19648
C141	26	00362		0	0	7035	7035
C141	34	00494		0	0	19	271
C141	34	00495		0	0	1799	2521

La cartografia catastale di sfondo, messa a disposizione dall'Agenzia del Territorio, nelle zone non interessate da controlli agricoli comunitari può non essere aggiornata alla actualità oppure non essere digitalizzata (presenza dei soli centroidi particella) pertanto in taluni casi l'elenco delle particelle deve essere considerato indicativo e non esaustivo. Si invita quindi l'utente a visualizzare l'incendio su cartografia catastale per verificare in modo puntuale le particelle interessate e ricomprese nel perimetro. Per quanto riguarda i dati delle superfici indicati, sono stati desunti mediante rilievi (scala 1:2.000-1:5.000) effettuati con strumentazione speditiva a precisione metrica per finalità interne al servizio d'istituto e suscettibili di errori sia strumentali sia di carattere tecnico e pertanto, al fine della redazione del Catasto Incendi, tali superfici devono essere ricontrollate e verificate

Catasto incendi

Data incendio: 31/09/2011

Data rilevamento

Strumento: GPSsped

Località: Tressano

Area incendio: 5.0934



**Ministero delle Politiche Agricole Alimentari e Forestali**Corpo Forestale dello Stato
Rilievo delle aree percorse dal fuoco

Regione	EMILIA ROMAGNA	Provincia	REGGIO NELL'EMILIA
Comune	CASTELLARANO		
Località	Cadiroggio		

Data incendio 09/08/2012**Superficie boschiva percorsa dal fuoco (Ha)** **05.49.67****Superficie non boschiva percorsa dal fuoco (Ha)** **03.86.51****Di cui superficie pascoliva percorsa dal fuoco (Ha)****Totale superficie percorsa dal fuoco (Ha)** **09.36.19****Lista delle particelle interessate**

Codice Nazionale	Foglio	Particella	Sub	Allegato	Sviluppo	Superficie in mq	
						Percorsa	Totale
C141	3	00003		0	0	25	13727
C141	3	00004		0	0	265	265
C141	3	00009		0	0	672	12025
C141	3	00010		0	0	1613	2344
C141	3	00011		0	0	18433	18433
C141	3	00012		0	0	5974	5974
C141	3	00020		0	0	12171	12357
C141	3	00023		0	0	138	1533
C141	3	00024		0	0	4085	22595
C141	3	00118		0	0	434	1153
C141	3	00119		0	0	54	54
C141	3	00120		0	0	2863	2863
C141	3	00121		0	0	325	327
C141	3	00124		0	0	6742	12550
C141	3	00236		0	0	6950	7272
C141	3	00286		0	0	84	23478
C141	3	00292		0	0	1162	22171
C141	3	00294		0	0	1824	2644
C141	3	00296		0	0	69	916
C141	3	00307		0	0	3040	4886

La cartografia catastale di sfondo, messa a disposizione dall'Agenzia del Territorio, nelle zone non interessate da controlli agricoli comunitari può non essere aggiornata alla actualità oppure non essere digitalizzata (presenza dei soli centroidi particella) pertanto in taluni casi l'elenco delle particelle deve essere considerato indicativo e non esaustivo. Si invita quindi l'utente a visualizzare l'incendio su cartografia catastale per verificare in modo puntuale le particelle interessate e ricomprese nel perimetro. Per quanto riguarda i dati delle superfici indicati, sono stati desunti mediante rilievi (scala 1:2.000-1:5.000) effettuati con strumentazione speditiva a precisione metrica per finalità interne al servizio d'istituto e suscettibili di errori sia strumentali sia di carattere tecnico e pertanto, al fine della redazione del Catasto Incendi, tali superfici devono essere ricontrollate e verificate

Catasto incendi

Data incendio:09/08/2012

Data rilevamento:2012/10/16

Strumento:GPSped

Localita:Cadiroggio

Area incendio:9.3619



**Ministero delle Politiche Agricole Alimentari e Forestali**Corpo Forestale dello Stato
Rilievo delle aree percorse dal fuoco

Regione	EMILIA ROMAGNA	Provincia	REGGIO NELL'EMILIA
Comune	CASTELLARANO		
Località	Funicolare		

Data incendio 25/07/2012**Superficie boschiva percorsa dal fuoco (Ha)** 00.66.02**Superficie non boschiva percorsa dal fuoco (Ha)** 13.77.14**Di cui superficie pascoliva percorsa dal fuoco (Ha)****Totale superficie percorsa dal fuoco (Ha)** 14.43.15**Lista delle particelle interessate**

Codice Nazionale	Foglio	Particella	Sub	Allegato	Sviluppo	Superficie in mq	
						Percorsa	Totale
B893	30	00086	0	0	0	7273	13790
B893	30	00088	0	0	0	124616	171325
B893	30	00155	0	0	0	1955	7653

La cartografia catastale di sfondo, messa a disposizione dall'Agenzia del Territorio, nelle zone non interessate da controlli agricoli comunitari può non essere aggiornata alla attualità oppure non essere digitalizzata (presenza dei soli centroidi particella) pertanto in taluni casi l'elenco delle particelle deve essere considerato indicativo e non esaustivo. Si invita quindi l'utente a visualizzare l'incendio su cartografia catastale per verificare in modo puntuale le particelle interessate e ricomprese nel perimetro. Per quanto riguarda i dati delle superfici indicati, sono stati desunti mediante rilievi (scala 1:2.000-1:5.000) effettuati con strumentazione speditiva a precisione metrica per finalità interne al servizio d'istituto e suscettibili di errori sia strumentali sia di carattere tecnico e pertanto, al fine della redazione del Catasto Incendi, tali superfici devono essere ricontrollate e verificate

**Ministero delle Politiche Agricole Alimentari e Forestali**Corpo Forestale dello Stato
Rilievo delle aree percorse dal fuoco

Regione	EMILIA ROMAGNA	Provincia	REGGIO NELL'EMILIA
Comune	CASTELLARANO		
Località	Funicolare		

Data incendio 25/07/2012**Superficie boschiva percorsa dal fuoco (Ha)** 00.66.02**Superficie non boschiva percorsa dal fuoco (Ha)** 13.77.14**Di cui superficie pascoliva percorsa dal fuoco (Ha)****Totale superficie percorsa dal fuoco (Ha)** 14.43.15**Lista delle particelle interessate**

Codice Nazionale	Foglio	Particella	Sub	Allegato	Sviluppo	Superficie in mq	
						Percorsa	Totale
C141	4	00008	0	0	0	8098	62155
C141	4	00019	0	0	0	1668	4249

La cartografia catastale di sfondo, messa a disposizione dall'Agenzia del Territorio, nelle zone non interessate da controlli agricoli comunitari può non essere aggiornata alla attualità oppure non essere digitalizzata (presenza dei soli centroidi particella) pertanto in taluni casi l'elenco delle particelle deve essere considerato indicativo e non esaustivo. Si invita quindi l'utente a visualizzare l'incendio su cartografia catastale per verificare in modo puntuale le particelle interessate e ricomprese nel perimetro. Per quanto riguarda i dati delle superfici indicati, sono stati desunti mediante rilievi (scala 1:2.000-1:5.000) effettuati con strumentazione speditiva a precisione metrica per finalità interne al servizio d'istituto e suscettibili di errori sia strumentali sia di carattere tecnico e pertanto, al fine della redazione del Catasto Incendi, tali superfici devono essere ricontrollate e verificate

Catasto incendi

Data incendio:25/07/2012

Data rilevamento:2012/10/16

Strumento:GPSped

Localita:Funicolare

Area incendio:14.4315

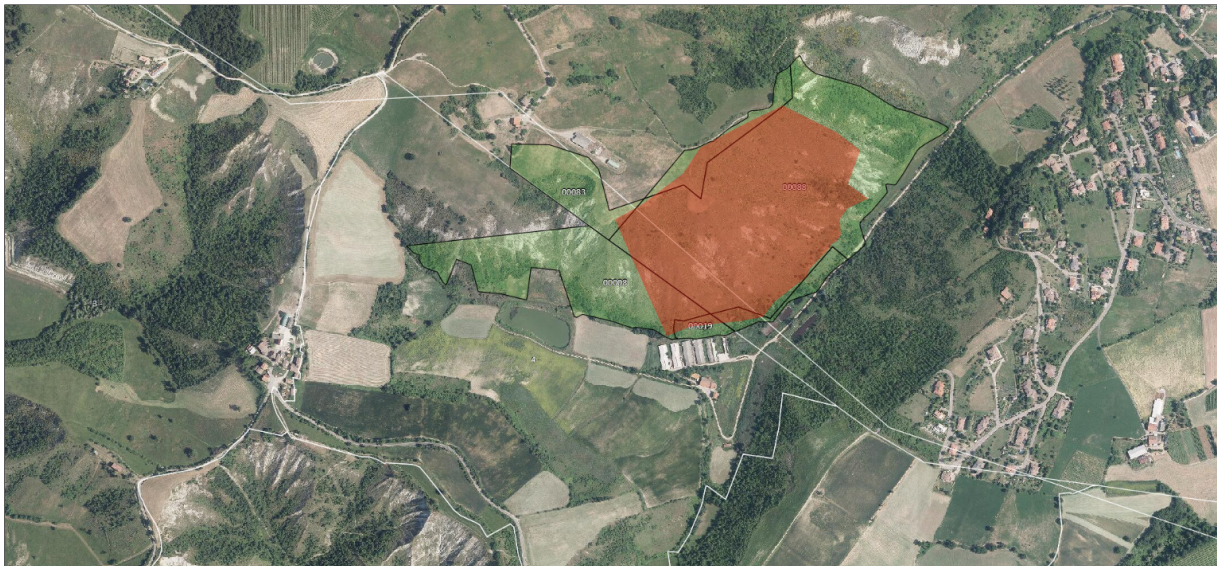

**Ministero delle Politiche Agricole Alimentari e Forestali**Corpo Forestale dello Stato
Rilievo delle aree percorse dal fuoco

Regione EMILIA ROMAGNA **Provincia** REGGIO NELL'EMILIA
Comune CASTELLARANO
Località Rio Rocca

Data incendio 08/08/2012**Superficie boschiva percorsa dal fuoco (Ha)** 00.03.96**Superficie non boschiva percorsa dal fuoco (Ha)** 01.18.93**Di cui superficie pascoliva percorsa dal fuoco (Ha)****Totale superficie percorsa dal fuoco (Ha)** 01.22.89**Lista delle particelle interessate**

Codice Nazionale	Foglio	Particella	Sub	Allegato	Sviluppo	Superficie in mq	
						Percorsa	Totale
C141	9	00223		0	0	2	4002
C141	10	00176		0	0	4452	7851
C141	10	00177		0	0	2337	2863
C141	10	00178		0	0	797	1201
C141	10	00179		0	0	2493	3239
C141	10	00180		0	0	2072	4426
C141	17	00005		0	0	74	4163

La cartografia catastale di sfondo, messa a disposizione dall'Agenzia del Territorio, nelle zone non interessate da controlli agricoli comunitari può non essere aggiornata alla attualità oppure non essere digitalizzata (presenza dei soli centroidi particella) pertanto in taluni casi l'elenco delle particelle deve essere considerato indicativo e non esaustivo. Si invita quindi l'utente a visualizzare l'incendio su cartografia catastale per verificare in modo puntuale le particelle interessate e ricomprese nel perimetro. Per quanto riguarda i dati delle superfici indicati, sono stati desunti mediante rilievi (scala 1:2.000-1:5.000) effettuati con strumentazione speditiva a precisione metrica per finalità interne al servizio d'istituto e suscettibili di errori sia strumentali sia di carattere tecnico e pertanto, al fine della redazione del Catasto Incendi, tali superfici devono essere ricontrollate e verificate

Catasto incendi

Data incendio:08/08/2012

Data rilevamento:2012/10/16

Strumento:GPSped

Localita:Rio Rocca

Area incendio:1.2289



**Ministero delle Politiche Agricole Alimentari e Forestali**Corpo Forestale dello Stato
Rilievo delle aree percorse dal fuoco

Regione	EMILIA ROMAGNA	Provincia	REGGIO NELL'EMILIA
Comune	CASTELLARANO		
Località	Via Montebabbio		

Data incendio 26/07/2013**Superficie boschiva percorsa dal fuoco (Ha)** 00.00.00**Superficie non boschiva percorsa dal fuoco (Ha)** 00.23.60**Di cui superficie pascoliva percorsa dal fuoco (Ha)****Totale superficie percorsa dal fuoco (Ha)** 00.23.60**Lista delle particelle interessate**

Codice Nazionale	Foglio	Particella	Sub	Allegato	Sviluppo	Superficie in mq	
						Percorsa	Totale
C141	5	00031		0	0	1032	9038
C141	5	00033		0	0	1240	20779

La cartografia catastale di sfondo, messa a disposizione dall'Agenzia del Territorio, nelle zone non interessate da controlli agricoli comunitari può non essere aggiornata alla attualità oppure non essere digitalizzata (presenza dei soli centroidi particella) pertanto in taluni casi l'elenco delle particelle deve essere considerato indicativo e non esaustivo. Si invita quindi l'utente a visualizzare l'incendio su cartografia catastale per verificare in modo puntuale le particelle interessate e ricomprese nel perimetro. Per quanto riguarda i dati delle superfici indicati, sono stati desunti mediante rilievi (scala 1:2.000-1:5.000) effettuati con strumentazione speditiva a precisione metrica per finalità interne al servizio d'istituto e suscettibili di errori sia strumentali sia di carattere tecnico e pertanto, al fine della redazione del Catasto Incendi, tali superfici devono essere ricontrollate e verificate

Catasto incendi

Data incendio:26/07/2013

Data rilevamento:26/09/2013

Strumento:GPSped

Localita:Via Montebabbio

Area incendio:0.236



**Ministero delle Politiche Agricole Alimentari e Forestali**Corpo Forestale dello Stato
Rilievo delle aree percorse dal fuoco

Regione	EMILIA ROMAGNA	Provincia	REGGIO NELL'EMILIA
Comune	CASTELLARANO		
Località	VIA RIO ROCCA		

Data incendio 25/07/2016**Superficie boschiva percorsa dal fuoco (Ha)** 00.80.71**Superficie non boschiva percorsa dal fuoco (Ha)** 00.00.00**Di cui superficie pascoliva percorsa dal fuoco (Ha)****Totale superficie percorsa dal fuoco (Ha)** 00.80.71**Lista delle particelle interessate**

Codice Nazionale	Foglio	Particella	Sub	Allegato	Sviluppo	Superficie in mq	
						Percorsa	Totale
C141	14	00107		0	0	1601	33508
C141	14	00108		0	0	0	5744
C141	14	00119		0	0	5591	7401
C141	14	00120		0	0	35	3672

La cartografia catastale di sfondo, messa a disposizione dall'Agenzia del Territorio, nelle zone non interessate da controlli agricoli comunitari può non essere aggiornata alla attualità oppure non essere digitalizzata (presenza dei soli centroidi particella) pertanto in taluni casi l'elenco delle particelle deve essere considerato indicativo e non esaustivo. Si invita quindi l'utente a visualizzare l'incendio su cartografia catastale per verificare in modo puntuale le particelle interessate e ricomprese nel perimetro. Per quanto riguarda i dati delle superfici indicati, sono stati desunti mediante rilievi (scala 1:2.000-1:5.000) effettuati con strumentazione speditiva a precisione metrica per finalità interne al servizio d'istituto e suscettibili di errori sia strumentali sia di carattere tecnico e pertanto, al fine della redazione del Catasto Incendi, tali superfici devono essere ricontrollate e verificate

Catasto incendi

Data incendio:25/07/2016

Data rilevamento:29/08/2017

Strumento:GPSped

Localita:VIA RIO ROCCA

Area incendio:0.8071



**Ministero delle Politiche Agricole Alimentari e Forestali**Corpo Forestale dello Stato
Rilievo delle aree percorse dal fuoco

Regione	EMILIA ROMAGNA	Provincia	REGGIO NELL'EMILIA
Comune	CASTELLARANO		
Località	Cavriana		

Data incendio 05/07/2021**Superficie boschiva percorsa dal fuoco (Ha)** 02.99.52**Superficie non boschiva percorsa dal fuoco (Ha)** 07.09.58**Di cui superficie pascoliva percorsa dal fuoco (Ha)** 00.00.00**Totale superficie percorsa dal fuoco (Ha)** 10.09.10**Lista delle particelle interessate**

Codice Nazionale	Foglio	Particella	Sub	Allegato	Sviluppo	Superficie in mq	
						Percorsa	Totale
C141	46	00033		0	0	100	3842
C141	46	00037		0	0	45	3997
C141	46	00038		0	0	5	17881
C141	46	00039		0	0	18987	73481
C141	46	00040		0	0	2950	8109
C141	46	00041		0	0	1294	1879
C141	46	00042		0	0	3271	3271
C141	46	00043		0	0	2666	2666
C141	46	00044		0	0	6475	9164
C141	46	00045		0	0	5444	6075
C141	46	00046		0	0	4001	4001
C141	46	00047		0	0	3365	3375
C141	46	00048		0	0	3333	3333
C141	46	00049		0	0	5070	5070
C141	46	00063		0	0	315	315
C141	47	00065		0	0	240	14366
C141	47	00066		0	0	110	12158
C141	47	00081		0	0	4165	4892
C141	47	00082		0	0	4213	5500
C141	47	00083		0	0	1649	7298

La cartografia catastale di sfondo, messa a disposizione dall'Agenzia del Territorio, nelle zone non interessate da controlli agricoli comunitari può non essere aggiornata alla attualità oppure non essere digitalizzata (presenza dei soli centroidi particella) pertanto in taluni casi l'elenco delle particelle deve essere considerato indicativo e non esaustivo. Si invita quindi l'utente a visualizzare l'incendio su cartografia catastale per verificare in modo puntuale le particelle interessate e ricomprese nel perimetro. Per quanto riguarda i dati delle superfici indicati, sono stati desunti mediante rilievi (scala 1:2.000-1:5.000) effettuati con strumentazione speditiva a precisione metrica per finalità interne al servizio d'istituto e suscettibili di errori sia strumentali sia di carattere tecnico e pertanto, al fine della redazione del Catasto Incendi, tali superfici devono essere ricontrollate e verificate

**Ministero delle Politiche Agricole Alimentari e Forestali**Corpo Forestale dello Stato
Rilievo delle aree percorse dal fuoco

Regione	EMILIA ROMAGNA	Provincia	REGGIO NELL'EMILIA
Comune	CASTELLARANO		
Località	Cavriana		

Data incendio 05/07/2021

Superficie boschiva percorsa dal fuoco (Ha)	02.99.52
Superficie non boschiva percorsa dal fuoco (Ha)	07.09.58
Di cui superficie pascoliva percorsa dal fuoco (Ha)	00.00.00
Totale superficie percorsa dal fuoco (Ha)	10.09.10

Lista delle particelle interessate

Codice Nazionale	Foglio	Particella	Sub	Allegato	Sviluppo	Superficie in mq	
						Percorsa	Totale
C141	47	00084		0	0	9810	18823
C141	47	00092		0	0	1492	5670
C141	47	00093		0	0	6400	10052
C141	47	00094		0	0	4389	4537
C141	47	00106		0	0	1291	8762
C141	47	00274		0	0	254	10591

La cartografia catastale di sfondo, messa a disposizione dall'Agenzia del Territorio, nelle zone non interessate da controlli agricoli comunitari può non essere aggiornata alla attualità oppure non essere digitalizzata (presenza dei soli centroidi particella) pertanto in taluni casi l'elenco delle particelle deve essere considerato indicativo e non esaustivo. Si invita quindi l'utente a visualizzare l'incendio su cartografia catastale per verificare in modo puntuale le particelle interessate e ricomprese nel perimetro. Per quanto riguarda i dati delle superfici indicati, sono stati desunti mediante rilievi (scala 1:2.000-1:5.000) effettuati con strumentazione speditiva a precisione metrica per finalità interne al servizio d'istituto e suscettibili di errori sia strumentali sia di carattere tecnico e pertanto, al fine della redazione del Catasto Incendi, tali superfici devono essere ricontrollate e verificate

Catasto incendi

Data incendio:05/07/2021

Data rilevamento:05/07/2021

Strumento:GPSped

Localita:Cavriana

Area incendio:10.091

