



COMUNE DI CASTELLARANO
Provincia di Reggio Emilia

VERBALE DI DELIBERAZIONE DEL CONSIGLIO COMUNALE

N° 35 del 22/09/2023

OGGETTO: AGGIORNAMENTO ANNUALE DEL “CATASTO DELLE AREE PERCORSE DAL FUOCO” AI SENSI DELL'ART. 10 COMMA 2 LEGGE 21 NOVEMBRE 2000 N. 353 “LEGGE QUADRO IN MATERIA DI INCENDI BOSCHIVI” - ANNUALITA' 2022. APPROVAZIONE DEFINITIVA

L'anno duemilaventitre , addì ventidue del mese di Settembre alle ore 19:15 , nella Sede Municipale , previo esaurimento delle formalità prescritte dalla Legge e dallo Statuto, si è riunito sotto la presidenza del Presidente del Consiglio Comunale Luca Fornari il Consiglio Comunale.
Partecipa Il Vice Segretario Dott. Agostino Toni .

N°	Nome	Presenza	N°	Nome	Presenza
<u>1</u>	ZANNI GIORGIO	P	10	PALAZZI TIZIANO	P
<u>2</u>	ROSSI ROSSANO	P	11	GAMBARELLI RICCARDO	P
<u>3</u>	PAGANELLI CATIA	P	12	FERRARI ANDREA	P
<u>4</u>	MAMMI GIOVANNI	P	13	RUINI FABIO	P
<u>5</u>	ZINI CLAUDIA	AG	14	CIGARINI ANNA MARIA	P
<u>6</u>	RAVAZZINI MIRCO	P	15	CAMPANI GIAN PIETRO	AG
<u>7</u>	ZANICHELLI MASSIMO	P	16	MANSUETI ENRICO	P
<u>8</u>	FORNARI LUCA	P	17	PANCIROLI ANDREA	P
<u>9</u>	CORRADINI MARTINA	P			

PRESENTI: 15

ASSENTI: 2

di cui GIUSTIFICATI: 2

Sono presenti gli Assessori:
BARTOLINI CASSANDRA, IOTTI PAOLO .

Svolgono la funzione di Scrutatori:
MAMMI GIOVANNI, CORRADINI MARTINA, MANSUETI ENRICO .

Il Presidente, riconosciuta legale l'adunanza, dichiara aperta la seduta ed invita il Consiglio a trattare l'argomento di cui in oggetto.

IL CONSIGLIO COMUNALE

Premesso che:

- la Legge 21/11/2000 n. 353, "Legge-quadro in materia di incendi boschivi", contenente divieti e prescrizioni derivanti dal verificarsi di eventi calamitosi riferiti agli incendi boschivi, prevede all'art. 10, comma 2, l'obbligo per i Comuni di censire i soprassuoli percorsi da incendi, avvalendosi anche dei rilievi effettuati dal Corpo Forestale dello Stato, al fine di applicare i vincoli temporali previsti dal comma 1 della medesima legge; l'istituzione di detto catasto prevede l'apposizione di vincoli che limitano l'uso del suolo solo per quelle aree che sono individuate come boscate o destinate a pascolo, aventi scadenze temporali differenti, ovvero:
 1. vincoli quindicennali: la destinazione delle zone boscate e dei pascoli i cui soprassuoli siano stati percorsi dal fuoco non può essere modificata rispetto a quella preesistente l'incendio per almeno quindici anni. In tali aree è consentita la realizzazione solamente di opere pubbliche che si rendano necessarie per la salvaguardia della pubblica incolumità e dell'ambiente. Ne consegue l'obbligo di inserire sulle aree predette un vincolo esplicito da trasferire in tutti gli atti di compravendita stipulati entro quindici anni dall'evento;
 2. vincoli decennali: nelle zone boscate e nei pascoli i cui soprassuoli siano stati percorsi dal fuoco, è vietata per dieci anni la realizzazione di edifici nonché di strutture e infrastrutture finalizzate ad insediamenti civili ed attività produttive, fatti salvi i casi in cui per detta realizzazione siano stati già rilasciati atti autorizzativi comunali in data precedente l'incendio sulla base degli strumenti urbanistici vigenti a tale data. In tali aree è vietato il pascolo e la caccia;
 3. vincoli quinquennali: sui predetti soprassuoli è vietato lo svolgimento di attività di rimboschimento e di ingegneria ambientale sostenute con risorse finanziarie pubbliche, salvo il caso di specifica autorizzazione concessa o dal Ministro dell'Ambiente, per le aree naturali protette statali, o dalla regione competente, per documentate situazioni di dissesto idrogeologico o per particolari situazioni in cui sia urgente un intervento di tutela su valori ambientali e paesaggistici;
- il Comune di Castellarano ha istituito il Catasto Incendi con Deliberazione di Giunta Comunale n. 59 del 08/06/2022;
- con delibera di Consiglio Comunale n. 32 del 29/07/2022 è stato approvato l'elenco definitivo delle aree percorse dal fuoco – aggiornamento al 2021;

Considerato che il comma 2 dell'art. 10 della Legge 21 Novembre 2000 n. 353 pone in capo ai comuni il censimento, tramite apposito catasto, dei soprassuoli già percorsi dal fuoco nell'ultimo quinquennio, avvalendosi anche dei rilievi effettuati dal Corpo Forestale dello Stato, con successivo aggiornamento annuale;

Preso atto della nota prot. n. 17/05/2023.0484453.U. trasmessa dalla Regione Emilia Romagna – Settore Aree Protette, Foreste e Sviluppo Zone Montane – Area Foreste e sviluppo zone montane, ed acquisita in atti al prot. n. 7810 in data 17/05/2023, con la quale ha comunicato l'elenco degli incendi boschivi avvenuti nel 2022 rilevati dal Comando Regione Carabinieri Forestale "Emilia Romagna";

Dato atto che il Settore 4 Urbanistica-SUAP ha provveduto alla perimetrazione dei soprassuoli che sono stati percorsi dal fuoco per l'anno 2022 e ha redatto i seguenti elaborati facenti parte integrante e sostanziale del presente provvedimento:

- Relazione tecnica (**allegato A**);
- Schede di rilievo relative alle singole zone soggette ad incendio:
 - Scheda 1 – Via Manganella Castellarano (**allegato B**)
 - Scheda 2 – Tressano (**allegato C**)
 - Scheda 3 – Rio Rocca (**allegato D**)
 - Scheda 4 – Monti di Cadiroggio (**allegato E**)

Dato atto che con delibera di Giunta Comunale n. 57 del 20/06/2023 è stato approvato, ai sensi dell'art. 10 della Legge 21/11/2000 n. 353, l'aggiornamento annuale del "Catasto delle aree percorse dal fuoco" (catasto incendi) annualità 2022, costituito dai su elencati elaborati;

Dato atto che l'elenco dei predetti soprassuoli è stato esposto per 30 (trenta) giorni (dal 21/06/2023 al 21/07/2023) all'albo pretorio comunale, per eventuali osservazioni;

Osservato che entro il termine del 21/07/2023 non sono pervenute osservazioni;

Dato atto pertanto che il Comune può procedere entro i successivi 60 (sessanta) giorni all'approvazione degli elenchi definitivi e le relative perimetrazioni;

Dato atto che il presente provvedimento non comporta riflessi diretti o indiretti sulla situazione economico-finanziaria o sul patrimonio dell'ente e che pertanto non si rende necessario il parere contabile;

Visti:

- la Legge 21/11/2000 n. 353, art. 10;
- l'Ordinanza del Presidente del Consiglio dei Ministri n. 3624 del 22 ottobre 2007;
- il DLgs. n.267 del 18/8/2000 e sue modifiche e integrazioni;

ACQUISITI i pareri favorevoli ai sensi del D.Lgs 267/2000;

Uditi gli interventi dei Consiglieri che verranno trascritti e approvati con apposito verbale in una successiva seduta consiliare;

Con votazione resa per alzata di mano in seduta pubblica ed accertata nei modi di legge, che da' il seguente risultato:

PRESENTI n. 15 Consiglieri sui n. 17 assegnati ed in carica

FAVOREVOLI n.15

CONTRARI n. //

ASTENUTI n. //

e con votazione separata resa per alzata di mano in seduta pubblica accertata nei modi di legge, anche per quanto attiene l'immediata eseguibilità da conferire al presente atto, ai sensi e per gli effetti dell'art. 134 comma 4 del D.Lgs 267/2000 con il seguente risultato:

PRESENTI n. 15 Consiglieri sui n. 17 assegnati ed in carica

FAVOREVOLI n.15

CONTRARI n. //

ASTENUTI n. //

DELIBERA

1. di APPROVARE DEFINITIVAMENTE, per le ragioni di cui in premessa, ai sensi dell'art. 10 della Legge 21/11/2000 n. 353, l'aggiornamento annuale del "Catasto delle aree percorse dal fuoco" (Catasto incendi) annualità 2022, costituito dagli elaborati citati in premessa, posti in allegato, quali parti integranti, formali e sostanziali al presente provvedimento;

2. di DARE ATTO che il presente provvedimento non comporta riflessi diretti o indiretti sulla situazione economico-finanziaria o sul patrimonio dell'ente e che pertanto non si rende necessario il parere contabile;

3. di DARE MANDATO al Settore 4 Urbanistica-SUAP di procedere alla diffusione dell'aggiornamento annuale del "Catasto delle aree percorse dal fuoco" anche attraverso la pubblicazione del sito internet istituzionale del Comune di Castellano;

4. di RENDERE infine, con separata votazione unanime palesemente espressa, la presente deliberazione immediatamente esecutiva ai sensi dell'art. 134, comma 4, del DLgs. 267/2000.

Letto, confermato e sottoscritto

IL PRESIDENTE DEL CONSIGLIO
_ Luca Fornari

IL Il Vice Segretario
_ Dott. Agostino Toni



COMUNE DI CASTELLARANO

Provincia di Reggio Emilia

Settore 4 – URBANISTICA-SUAP

CATASTO DELLE AREE PERCORSE DAL FUOCO

Art. 10 della Legge 21 novembre 2000 n. 353
LEGGE QUADRO IN MATERIA DI INCENDI BOSCHIVI

**RELAZIONE TECNICA
AGGIORNAMENTO INCENDI BOSCHIVI
ANNO 2022**

NORMATIVA DI RIFERIMENTO

La Legge-quadro 21/11/2000 n.353 in materia di incendi boschivi prevede, al comma 2 dell'art.10, l'obbligo per i Comuni di effettuare un censimento dei soprassuoli percorsi dagli incendi, partendo dai rilievi effettuati dal Corpo Forestale dello Stato per mezzo delle schede AIB/ FN che contengono una serie di dati descrittivi dell'area percorsa dal fuoco e dello svolgimento dell'evento, al fine principale di applicare i vincoli imposti dal comma 1 del predetto articolo.

La Regione Emilia Romagna, riconoscendo il patrimonio boschivo come bene di fondamentale importanza sia ambientale che produttivo, ha approvato i seguenti disposti:

- Delibera di Consiglio Regionale 18 gennaio 2005 n.639: "Piano stralcio per la programmazione delle attività di previsione, prevenzione e lotta attiva contro gli incendi boschivi ai sensi della L.353/2000";
- Delibera dell'Assemblea legislativa della Regione Emilia Romagna 2 maggio 2007 n. 114: "Piano regionale di previsione, prevenzione e lotta attiva contro gli incendi boschivi - Periodo 2007/2011";
- Delibera di Consiglio Regionale 2 luglio 2012 n. 917: "Piano regionale di previsione, prevenzione e lotta attiva contro gli incendi boschivi ex Legge 353/2000 – Periodo 2012-2016";
- Delibera di Giunta Regionale 2 agosto 2017 n. 1172: "Approvazione del piano regionale di previsione, prevenzione e lotta attiva contro gli incendi boschivi ex L. 353/00. Periodo 2017-2021";
- Delibera di Giunta Regionale 21 dicembre 2020 n. 1928: "Approvazione del piano regionale di previsione, prevenzione e lotta attiva contro gli incendi boschivi ex L. 353/00. Periodo 2017-2021. Aggiornamento per l'anno 2020";
- Delibera di Giunta Regionale 20 dicembre 2021 n. 2159: "Approvazione del piano regionale di previsione, prevenzione e lotta attiva contro gli incendi boschivi ex L. 353/00. Periodo 2017-2021. Proroga al 31 dicembre 2022";
- Delibera di Giunta Regionale 18 luglio 2022 n. 1211: "Approvazione del piano regionale di previsione, prevenzione e lotta attiva contro gli incendi boschivi ex L. n. 353/00. Periodo 2022-2026";

Tali atti di pianificazione definiscono l'insieme delle attività di previsione e prevenzione degli incendi che consistono principalmente nell'individuazione delle aree e dei periodi di alto indice di pericolosità, nell'attuazione degli interventi utili al fine della protezione e del contenimento dei danni conseguenti e nella redazione della cartografia necessaria per l'individuazione delle aree percorse dal fuoco; prevedono, inoltre, la costituzione di un archivio regionale contenente le cartografie delle aree percorse dal fuoco con aggiornamento annuale.

Successivamente, l'Ordinanza del Presidente del Consiglio dei Ministri 22 ottobre 2007 n.3524, all'art. 1 comma 7, ha ribadito l'obbligo a carico dei Comuni di censire, tramite l'istituzione di apposito catasto da aggiornare annualmente, le aree del proprio territorio percorse dal fuoco.

Il recente Decreto-Legge n. 120/2021 convertito con Legge n. 155/2021 disciplina ulteriormente le procedure di apposizione di tali vincoli scandendone in maniera puntuale le tempistiche (in particolare con l'art. 3 "Misure per l'accelerazione dell'aggiornamento del catasto delle aree percorse dal fuoco", ma anche con l'art. 5 che va a modificare in diversi punti la Legge-quadro sugli incendi boschivi n. 353/2000)

Le zone boscate ed i pascoli i cui soprassuoli siano stati percorsi dal fuoco, così censiti, sono soggetti a divieti, prescrizioni e sanzioni (art. 10 della L. 353/2000); precisamente, tali vincoli sono distinti in:

- **Vincoli quindicennali**: Le zone boscate ed i pascoli i cui soprassuoli siano stati percorsi dal fuoco non possono avere una destinazione diversa da quella preesistente all'incendio per almeno quindici anni. E' comunque consentita la costruzione di opere pubbliche necessarie alla salvaguardia della pubblica incolumità e dell'ambiente. In tutti gli atti di compravendita di aree e immobili situati nelle predette zone, stipulati entro quindici anni dagli eventi previsti dal presente comma, deve essere espressamente richiamato il vincolo di cui al primo periodo, pena la nullità dell'atto.
- **Vincoli decennali**: Nei comuni sprovvisti di piano regolatore è vietata per dieci anni ogni edificazione su area boscata percorsa dal fuoco. E' inoltre vietata per dieci anni, sui predetti soprassuoli, la realizzazione di edifici nonché di strutture e infrastrutture finalizzate ad insediamenti

civili ed attività produttive, fatti salvi i casi in cui detta realizzazione sia stata prevista in data precedente l'incendio dagli strumenti urbanistici vigenti a tale data.

Sono altresì vietati per dieci anni, limitatamente ai soprassuoli delle zone boscate percorsi dal fuoco, il pascolo e la caccia

- **Vincoli quinquennali**: Sono vietate per cinque anni, sui predetti soprassuoli, le attività di rimboschimento e di ingegneria ambientale sostenute con risorse finanziarie pubbliche, salvo specifica autorizzazione concessa dalla direzione generale competente in materia del Ministero dell'ambiente, per le aree naturali protette statali, o dalla regione competente, negli altri casi, per documentate situazioni di dissesto idrogeologico e nelle situazioni in cui sia urgente un intervento per la tutela di particolari valori ambientali e paesaggistici.
- **Vincoli triennali**: E' vietato per tre anni, limitatamente ai soprassuoli delle zone boscate percorsi dal fuoco, la raccolta dei prodotti del sottobosco.

METODOLOGIA DI LAVORO

Premesso che il Comune di Castellarano:

- con delibera di Giunta Comunale n. 59 del 08/06/2022 ha istituito il catasto delle aree percorse dal fuoco, in adempimento alle disposizioni della legge n. 353/2000 "Legge quadro in materia di incendi boschivi";
- con delibera di Consiglio Comunale n. 32 del 29/07/2022 ha approvato l'elenco definitivo della aree percorse dal fuoco aggiornato all'anno 2021 (periodo di riferimento 2011 – 2021);

la metodologia di lavoro che verrà utilizzata nella redazione degli elaborati tecnici, per l'aggiornamento relativo agli incendi boschivi rilevati nel 2022, sarà analoga a quanto già applicato precedentemente.

Verranno pertanto presi in considerazione tutti gli incendi verificatisi nel 2022 e resi disponibili ai Comuni sull'apposito sito tematico dell'Emilia Romagna e sul sito del Catasto Incendi del Corpo Forestale dello Stato, con le perimetrazioni in formato vettoriale delle aree percorse dal fuoco in Emilia-Romagna così come sono state rilevate dal Corpo Forestale dello Stato.

La base di partenza, presente sul sito regionale, è costituita dai dati contenuti nelle schede di segnalazione modo AIB/FN compilate dal Corpo Forestale dello Stato e trasmesse al termine della stagione a rischio; i dati e i rilievi sono stati elaborati in via informatica sia allo scopo di sovrapporli alla mappa catastale, sia per essere utilizzati dal Settore 4 Urbanistica-SUAP ai fini dell'apposizione del previsto vincolo ai sensi della Legge n. 353/2000 nel suddetto catasto.

In ogni caso, ai fini della formazione dell'elenco dei suoli percorsi dal fuoco, parte integrante del presente catasto, viene comunque compilata una " scheda di incendio " per ogni evento individuato, contenente il riepilogo dei dati reperiti ed un estratto di mappa catastale.

Pertanto, il Catasto delle aree percorse dal fuoco, oltre alla presente relazione tecnica, si compone dell'elenco dei soprassuoli percorsi dal fuoco e relative perimetrazioni, consistenti nella seguente documentazione:

- **Schede**: una scheda, predisposta sulla base delle indicazioni esemplificative fornite dalla Regione Emilia Romagna, per ogni singola zona soggetta ad incendio che si compone di una tabella contenente essenzialmente i dati identificativi dell'incendio con l'elenco dei terreni interessati, oltre che di un estratto di mappa catastale in scala opportuna in cui è evidenziata l'area in oggetto.

ITER DI APPROVAZIONE

Ai sensi dell'articolo 10 comma 2 della Legge 353/2000 gli elaborati del catasto incendi devono essere pubblicati all'albo pretorio per 30 giorni consecutivi, periodo all'interno del quale chiunque può presentare osservazioni. Contestualmente verrà predisposta apposita pagina nel sito web del Comune di Castellarano in visione a tutti gli utenti.

Decorso tale termine, verranno valutate le eventuali osservazioni pervenute e l'Amministrazione Comunale

provvederà all'approvazione (con deliberazione di consiglio comunale), entro i successivi 60 giorni, degli elenchi definitivi e le relative perimetrazioni.

RIEPILOGO

Come già riportato, il presente provvedimento riguarda l'aggiornamento degli incendi boschivi rilevato nel corso del 2022.

Sul sito tematico della Regione Emilia Romagna <http://ambiente.regione.emilia-romagna.it/parchi-natura2000/foreste/gli-incendi-boschivi/il-catasto-regionale-delle-aree-percorse-dal-fuoco> sono resi noti i dati relativi agli eventi verificatisi in questo intervallo.

ELENCO ELABORATI

- Relazione tecnica
- Schede di rilievo relative alle singole zone soggette ad incendio:
 - Scheda 1 – Via Manganella Castellarano
 - Scheda 2 – Tressano
 - Scheda 3 – Rio Rocca
 - Scheda 4 – Monti di Cadiroggio

Catasto incendi boschivi - Via Manganella



7/6/2023, 12:12:03

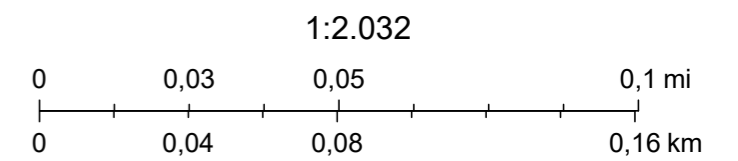

Scheda Informativa Incendio

Anno di competenza: 2022

Scheda (Ufficio-Prog.)	Data	Comune	Località	Uso del Suolo	Superficie (Ha)
42999 - 3	24-03-2022	CASTELLARANO (Reggio nell'Emilia)	Via Manganella	ALTRO USO DEL SUOLO	0,0241
				BOSCO	0,0848

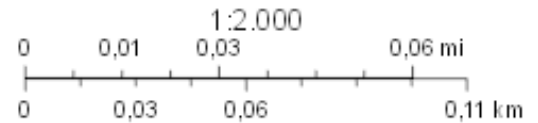
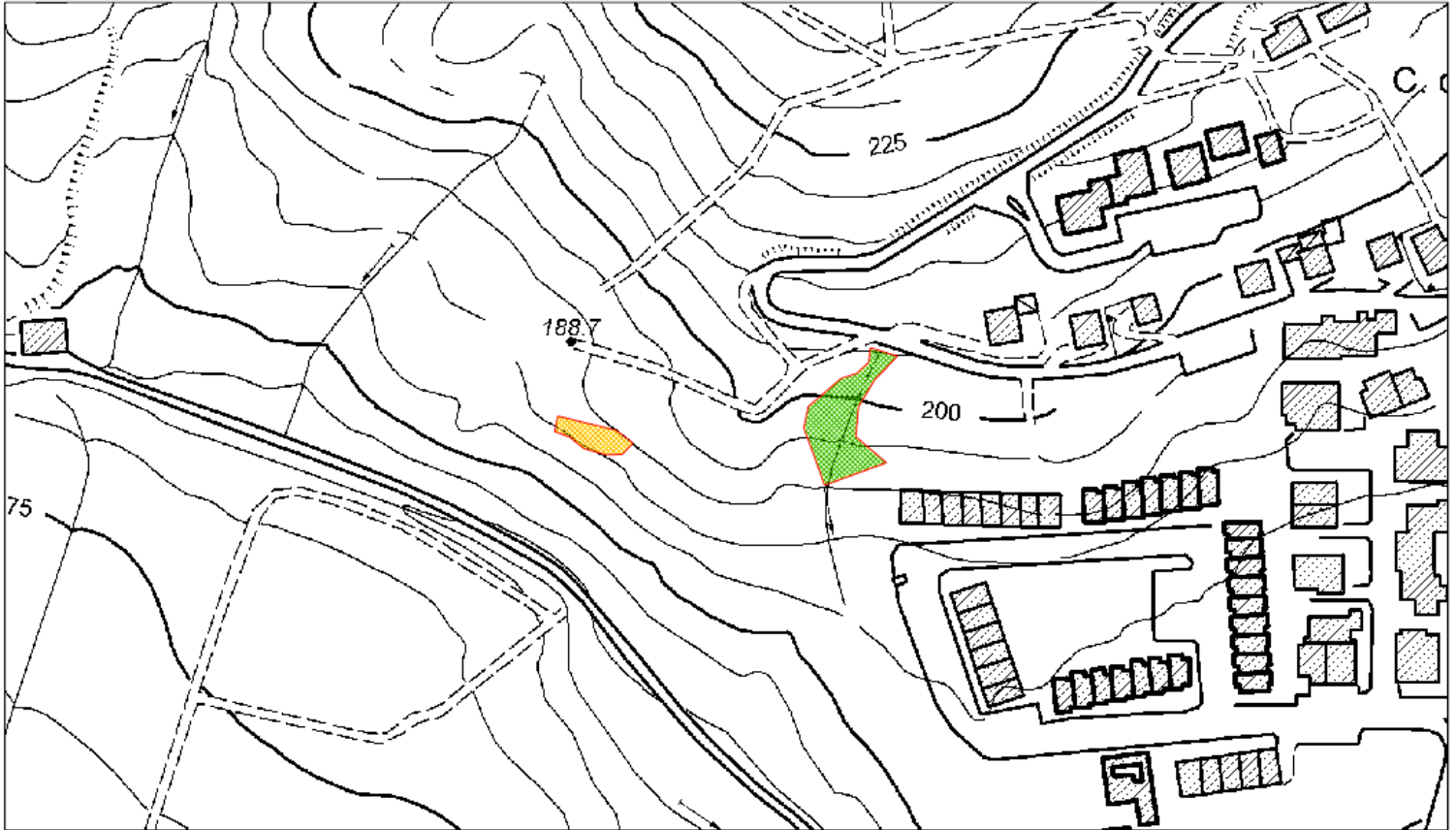

Legenda

- BOSCO
- PASCOLO
- ALTRO USO DEL SUOLO
- USO DEL SUOLO NON RILEVATO

La carta distingue gli usi del suolo che determinano i differenti vincoli derivanti dall'art. 10 della L.353/2000.

Fonte dati: Arma dei Carabinieri e, per gli incendi precedenti al 2017, Corpo Forestale dello Stato.



Comando Unita' Forestali, Ambientali e Agroalimentari Carabinieri
Rilievo delle aree percorse dal fuoco

Regione EMILIA ROMAGNA **Provincia** REGGIO NELL'EMILIA
Comune CASTELLARANO
Localita' Via Manganello

Data incendio 24/03/2022
Superficie boschiva percorsa dal fuoco (Ha) 00.08.43
Superficie non boschiva percorsa dal fuoco (Ha) 00.02.40
Di cui superficie pascoliva percorsa dal fuoco (Ha) 00.00.00
Totale superficie percorsa dal fuoco (Ha) 00.10.82

Lista delle particelle interessate							
Codice nazionale	Foglio	Particella Ettari, Are, Centiare	Sub	Allegato	Sviluppo	Superficie percorsa, Are, Centiare	Superficie totale, Are, Centiare
C141	33	00111		0	0	479	8324
C141	33	00454		0	0	472	3386
C141	33	00563		0	0	0	28320

Catasto incendi boschivi - Tressano



7/6/2023, 12:30:07

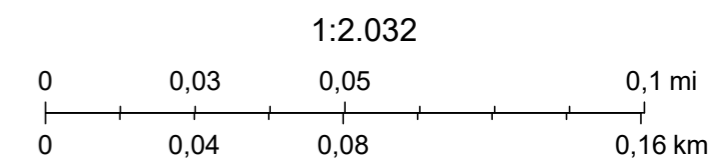

Scheda Informativa Incendio

Anno di competenza: 2022

Scheda (Ufficio-Prog.)	Data	Comune	Località	Uso del Suolo	Superficie (Ha)
42999 - 1	06-02-2022	CASTELLARANO (Reggio nell'Emilia)	Tressano	BOSCO	0,1171

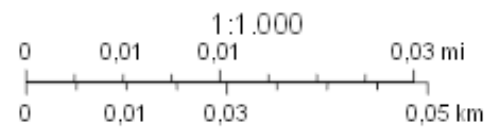

Legenda

- BOSCO
- PASCOLO
- ALTRO USO DEL SUOLO
- USO DEL SUOLO NON RILEVATO

La carta distingue gli usi del suolo che determinano i differenti vincoli derivanti dall'art. 10 della L.353/2000.

Fonte dati: Arma dei Carabinieri e, per gli incendi precedenti al 2017, Corpo Forestale dello Stato.

**Comando Unita' Forestali, Ambientali e Agroalimentari Carabinieri**

Rilievo delle aree percorse dal fuoco

Regione	EMILIA ROMAGNA	Provincia	REGGIO NELL'EMILIA
Comune	CASTELLARANO		
Localita'	Tressano		

Data incendio	06/02/2022
Superficie boschiva percorsa dal fuoco (Ha)	00.11.61
Superficie non boschiva percorsa dal fuoco (Ha)	00.00.00
Di cui superficie pascoliva percorsa dal fuoco (Ha)	00.00.00
Totale superficie percorsa dal fuoco (Ha)	00.11.61

Lista delle particelle interessate

Codice nazionale	Foglio	Particella Ettari, Are, Centiare	Sub	Allegato	Sviluppo	Superficie percorsa, Are, Centiare	Superficie totale, Are, Centiare
C141	34	00043		0	0	130	12073

Catasto incendi boschivi - Rio Rocca

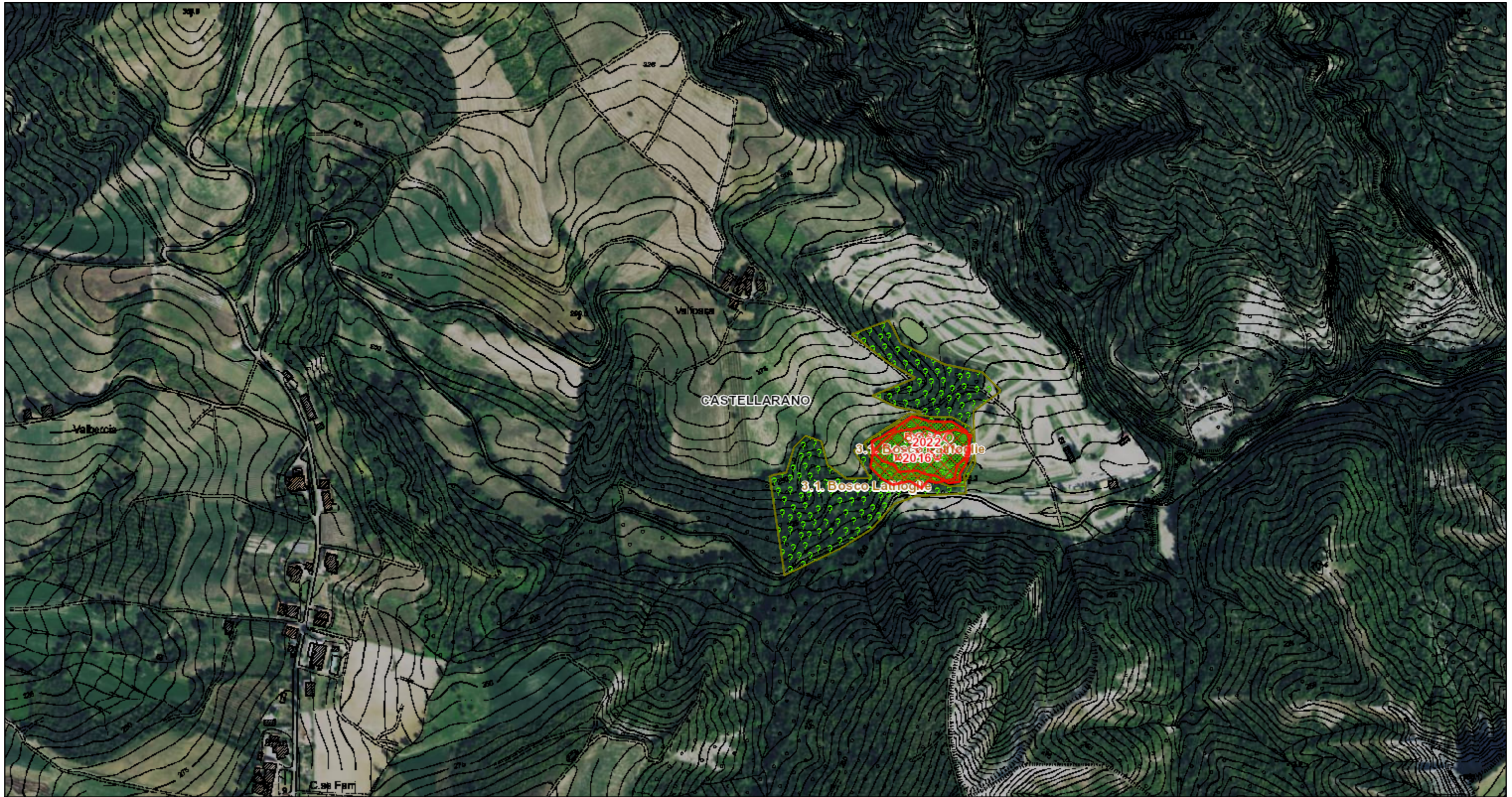

7/6/2023, 12:10:36

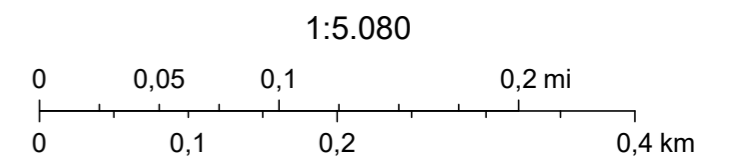

Scheda Informativa Incendio

Anno di competenza: 2022

Scheda (Ufficio-Prog.)	Data	Comune	Località	Uso del Suolo	Superficie (Ha)
42999 - 2	07-02-2022	CASTELLARANO (Reggio nell'Emilia)	Rio Rocca	BOSCO	0,8054

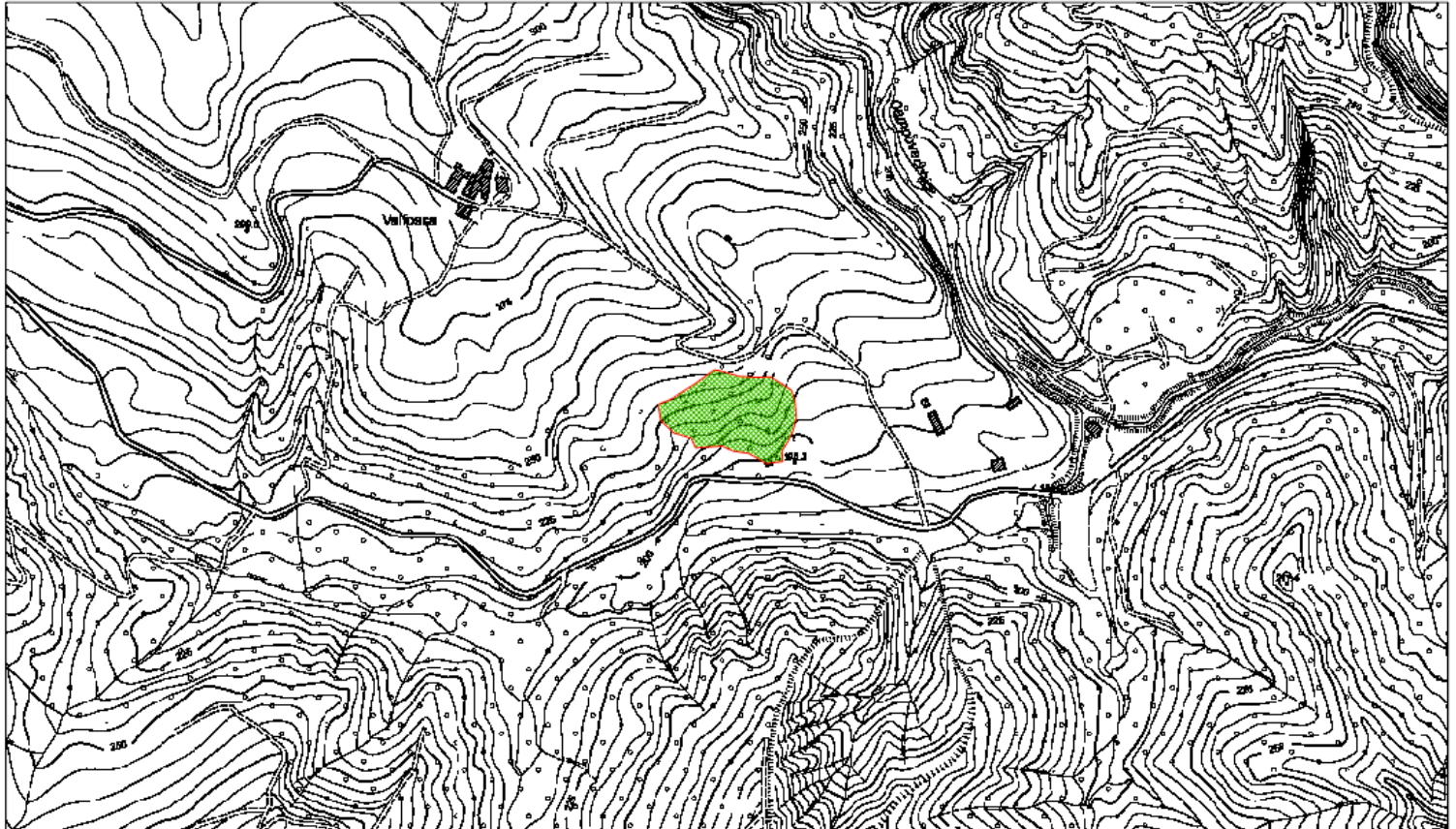

Legenda

- BOSCO
- PASCOLO
- ALTRO USO DEL SUOLO
- USO DEL SUOLO NON RILEVATO

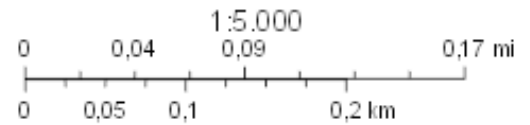

La carta distingue gli usi del suolo che determinano i differenti vincoli derivanti dall'art. 10 della L.353/2000.

Fonte dati: Arma dei Carabinieri e, per gli incendi precedenti al 2017, Corpo Forestale dello Stato.



Comando Unita' Forestali, Ambientali e Agroalimentari Carabinieri
Rilievo delle aree percorse dal fuoco

Regione EMILIA ROMAGNA **Provincia** REGGIO NELL'EMILIA
Comune CASTELLARANO
Localita' Rio Rocca

Data incendio 07/02/2022
Superficie boschiva percorsa dal fuoco (Ha) 00.80.68
Superficie non boschiva percorsa dal fuoco (Ha) 00.00.00
Di cui superficie pascoliva percorsa dal fuoco (Ha) 00.00.00
Totale superficie percorsa dal fuoco (Ha) 00.80.68

Lista delle particelle interessate							
Codice nazionale	Foglio	Particella Ettari, Are, Centiare	Sub	Allegato	Sviluppo	Superficie percorsa, Are, Centiare	Superficie totale, Are, Centiare
C141	14	00107		0	0	2444	33508
C141	14	00108		0	0	2	5744
C141	14	00119		0	0	4339	7401
C141	14	00120		0	0	133	3672

Catasto incendi boschivi - Monti di Cadiroggio

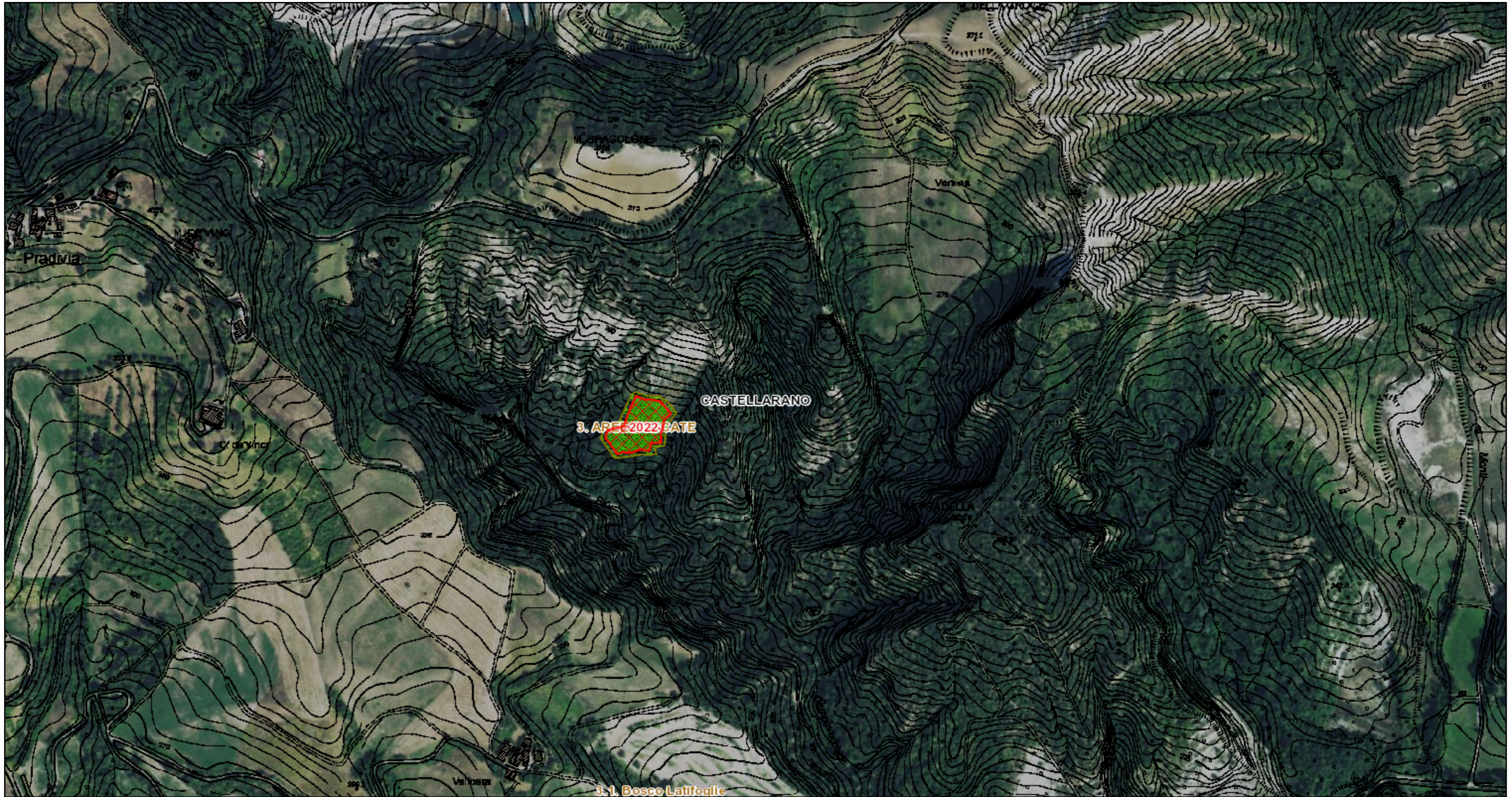

7/6/2023, 12:09:06

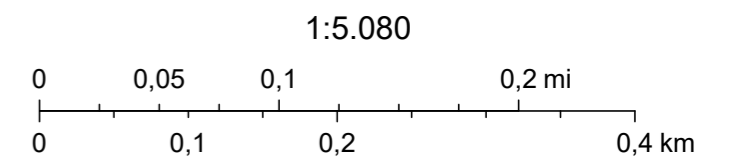



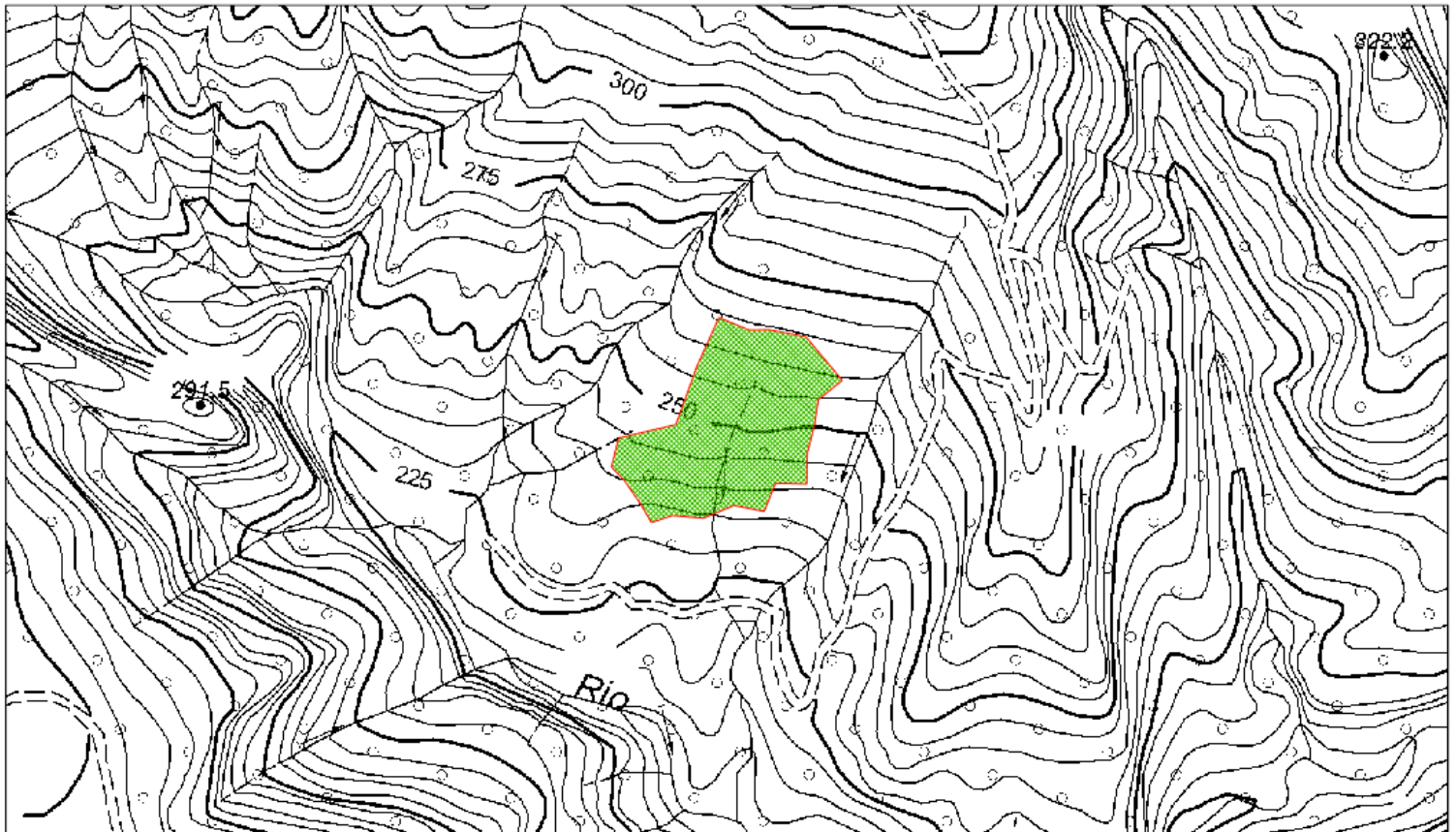

Scheda Informativa Incendio

Anno di competenza: 2022

Scheda (Ufficio-Prog.)	Data	Comune	Località	Uso del Suolo	Superficie (Ha)
42999 - 4	05-04-2022	CASTELLARANO (Reggio nell'Emilia)	Monti di Cadiroggio	BOSCO	0,4023



Legenda

-  BOSCO
-  PASCOLO
-  ALTRO USO DEL SUOLO
-  USO DEL SUOLO NON RILEVATO

La carta distingue gli usi del suolo che determinano i differenti vincoli derivanti dall'art. 10 della L.353/2000.

Fonte dati: Arma dei Carabinieri e, per gli incendi precedenti al 2017, Corpo Forestale dello Stato.



Comando Unita' Forestali, Ambientali e Agroalimentari Carabinieri
Rilievo delle aree percorse dal fuoco

Regione	EMILIA ROMAGNA	Provincia	REGGIO NELL'EMILIA
Comune	CASTELLARANO		
Localita'	Monti di Cadiroggio		

Data incendio	05/04/2022
Superficie boschiva percorsa dal fuoco (Ha)	00.40.15
Superficie non boschiva percorsa dal fuoco (Ha)	00.00.00
Di cui superficie pascoliva percorsa dal fuoco (Ha)	00.00.00
Totale superficie percorsa dal fuoco (Ha)	00.40.15

Lista delle particelle interessate							
Codice nazionale	Foglio	Particella Ettari, Are, Centiare	Sub	Allegato	Sviluppo	Superficie percorsa, Are, Centiare	Superficie totale, Are, Centiare
C141	14	00034		0	0	713	9577
C141	14	00037		0	0	3302	60976